

Formation BP JEPS

2022-2023

Brevet Professionnel de la Jeunesse, de l'Éducation Populaire et du Sport Mention Judo Jujitsu

Diplôme de niveau 4 composé de 4 Unités Capitalisables



Information sur les formations

Lionel Bonhomme

Responsable de la formation

06 04 52 62 92

Email :

lionel.bonhomme@ffjudo.com

Informations sur les

financements

Nicolas Poursines

Responsable Administratif et

Financier

06 63 40 53 51

Email :

nicolas.poursines@ffjudo.com

Qualiopi
processus certifié

 RÉPUBLIQUE FRANÇAISE

La certification porte sur la catégorie d'actions suivante :
ACTIONS DE FORMATION

4 rue Ranque 13001 Marseille

Tél. : 04-91-50-83-38

E-mail : contact@judo-paca.com

Date limite de dépôt des dossiers :

29 Août 2022

Objectifs :

A l'issue de la formation le stagiaire sera capable :

- D'animer et d'enseigner le judo
- De délivrer les grades jusqu'à la ceinture marron
- D'entraîner jusqu'à un premier niveau de compétition
- De concevoir et de mettre en œuvre un projet sportif et pédagogique.

Modalités d'organisation :

Durée : 1 an du 01/10/2022 au 29/09/2023

- 617 heures en centre dont 91 heures en parcours individuel de formation (HIF)
- 14 modules de 4 jours en centre
- 13 week-ends en centre
- 1200 heures de mise en situation pédagogique en club
- 7 journées de participation à la vie fédérale

Méthodes mobilisées :

- Pédagogie participative et interactive
- Etude de cas pratiques
- Alternance et ateliers
- Mise en situation
- Séances collectives
- Parcours individuel
- Documentation
- E-learning

Modalités d'évaluation :

- Tests de sélection
- Evaluations formatives tout au long du processus de formation
- Questionnaires de satisfaction stagiaires (à mi-parcours et fin de parcours)
- Examen final pour les 4 UC

Délais d'accès :

Jusqu'à 1 mois avant le début de la formation

Prérequis :

- Etre titulaire du 1^{er} dan Judo Jujitsu délivré par la FFJDA
- Etre âgé de 18 ans le jour de l'examen.
- Etre titulaire du PSC1 (Premiers secours civiques de niveau 1 ou son équivalent)

Des aides à la formation sont possibles en fonction du statut du candidat.

Contactez-nous pour une étude individualisée de votre profil afin de vous accompagner dans vos démarches.

Accessibilité aux personnes en situation de handicap :

- Accès PMR des locaux
- Adaptation de la formation en fonction du type de handicap
- Accompagnement individualisé
- Référent handicap : Lionel Bonhomme

Tarif : 6 160 €

Méthode mobilisée détaillée

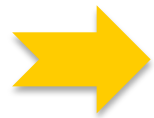

73 journées de formation avec une alternance entre les modules de technique, de kata, de jujitsu, de pédagogie et d'environnement fédéral.



1200 heures de stage pédagogique en club sous la responsabilité d'un tuteur pédagogique.

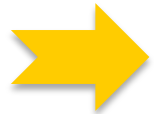

Une présence régulière (les lundis/mercredis) sur un des Pôles Espoirs de la Ligue (Nice et Marseille).

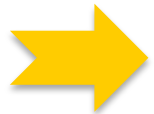

La formation se déroule en alternant des séquences de stages pédagogiques en club sous la responsabilité d'un tuteur pédagogique et des séquences de formations pratiques et théoriques organisées par la Ligue.



Un tuteur de formation de la ligue sera désigné pour chaque stagiaire.



Un livret d'accueil et de suivi pédagogique sera délivré aux candidats. Celui-ci présentera les attendus et les contenus de formation et les enseignements suivis, il sera le lien entre l'organisme de formation, le stagiaire, son club et son tuteur.



Réclamation : Par l'intermédiaire du tuteur de formation ou du responsable de la formation par mail, courrier ou téléphone.

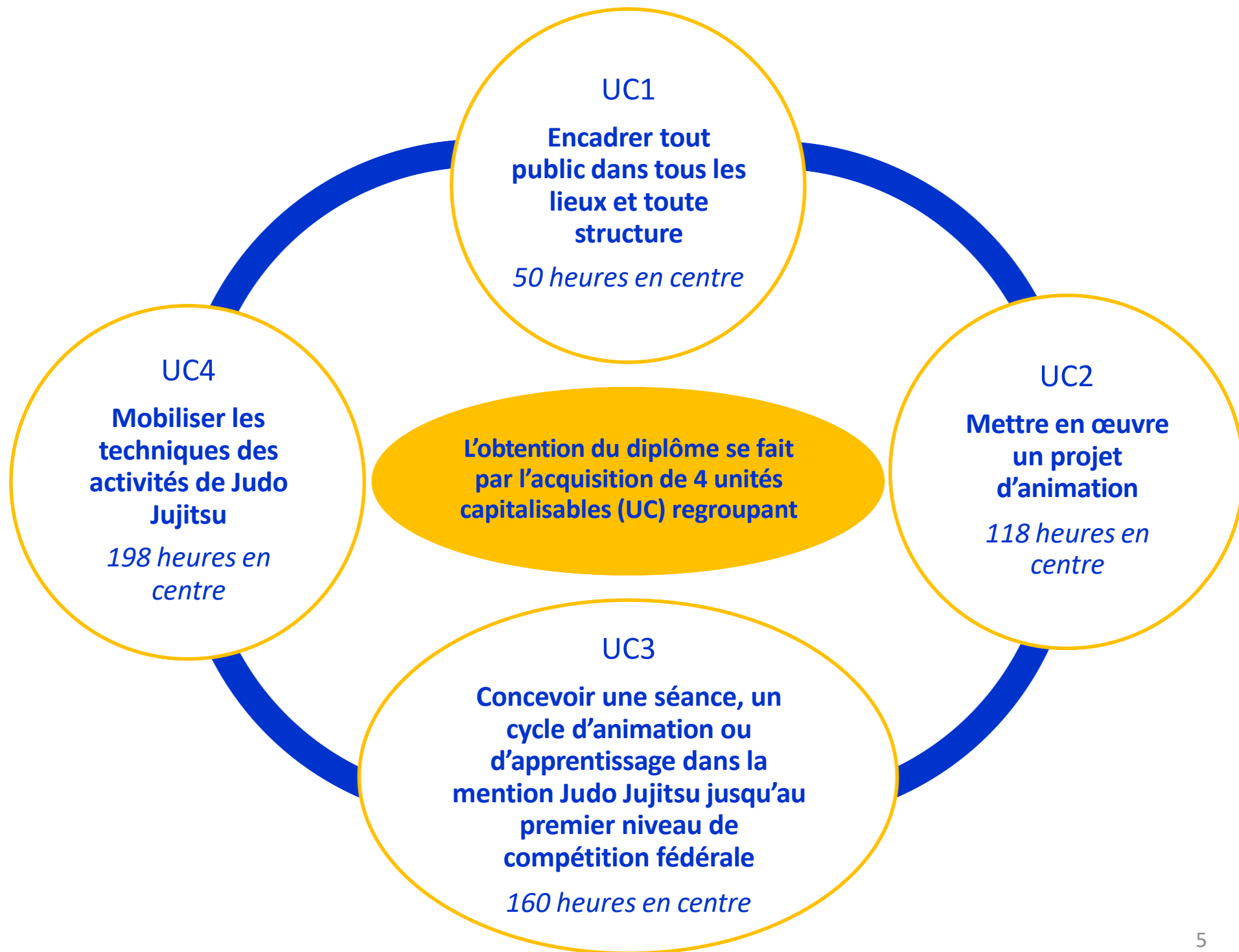

Tests de sélection et positionnement :

se dérouleront le 01 octobre 2022
Au dojo régional de Bougainville à Marseille

Les tests sont composés



D'une épreuve orale de 20 min maximum
(10 min d'exposé et 10 min de questionnement), notée sur 20

L'évaluation se fera à partir d'un dossier rédigé par les candidats

(à envoyer par mail minimum 5 jours avant les tests) comprenant :



- Son parcours dans la discipline
- Son CV
- Sa lettre de motivation
- D'une démonstration technique de niveau 2^e dan comprenant :
 - Tachi Waza (prestation personnelle)
 - Ne Waza (prestation personnelle)
 - 3 premières séries du Nage No Kata
 - Une épreuve d'exercices d'application (Uchi komi, Nage komi, Kakari geiko, Yaku soku geiko et Randori)

Tarif de la formation

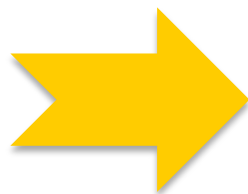

6 160 €

dont 300€ de documents pédagogiques et inscription à la plateforme fédérale de formation à distance

Types
de
financements
possibles :

Pour les salariés en
entreprise



Possibilité de prise en charge par l'OPCO de l'entreprise.

Pour les demandeurs
d'emploi



Possibilité de prise en charge par le Pôle Emploi.

Pour les nouveaux
stagiaires sans prise
en charge :



Pour les licenciés **non pris en charge** par un **organisme financeur**, une bourse d'aide à la formation est allouée par la Ligue PACA dont le montant sera définie par une étude personnalisée.

Pour les stagiaires
en 2^e année



Ils pourront suivre les différents modules de la formation. Un forfait de 300€ devra être réglé.

Information sur les formations
Lionel Bonhomme
Responsable de la Formation
06 04 52 62 92

Email : lionel.bonhomme@ffjudo.com



Informations sur les financements
Nicolas Poursines
Responsable Administratif et Financier
06 63 40 53 51
Email : nicolas.poursines@ffjudo.com